WorkCentre®
5845 / 5855
Tamaño Doble Carta
Impresora
multifunción
blanco y negro

Xerox® WorkCentre® 5845/5855 Impresora multifunción

Un nuevo tipo de productividad de oficina.

Cuando invierte de manera inteligente en tecnología de oficina, su elección simplemente es que realice el trabajo, y lo libera para enfocarse en el trabajo realmente importante. Necesita la tranquilidad derivada de saber que tiene la libertad de trabajar de la manera que usted desea.

Necesita una solución que le ayude a mejorar sus procesos cotidianos, además de las capacidades avanzadas que le otorgan la habilidad de trabajar más ágilmente, de manera más rentable y más segura.

Usted necesita las soluciones creadas por Xerox® y nuestra WorkCentre® 5845/5855.

Una mejor forma de hacer el trabajo.

Usted tiene éxito porque es productivo, flexible y confiable. Necesita una solución tecnológica de oficina que se equipare a dichas fortalezas. Y esta es la razón por la que diseñamos la WorkCentre® 5845/5855 con una potente combinación de funciones y capacidades que le ayudan a realizar más trabajos de maneras que nunca imaginó.

- **Excelentes funciones, su selección de velocidades.** Con el rápido copiado e impresión, hasta 45 ppm o hasta 55 ppm, hay velocidad más que suficiente para satisfacer las necesidades de cualquier grupo de trabajo. Pero si su negocio requiere productividad a nivel departamental, considere los modelos de velocidades más altas de la familia WorkCentre serie 5800: la WorkCentre 5865, 5875 ó 5890, para un rendimiento más rápido de hasta 90 ppm.
- **Escaneado de hasta 200 imágenes por minuto (velocidad doble).** El escaneado a color de una sola cara permite una distribución electrónica más rápida de documentos a todo color para comunicaciones más efectivas y más impresionantes.
- **Escaneado con un solo toque.** Utilice la característica de Single Touch Scan para crear directamente en la interfaz de la pantalla táctil a color un botón de escaneo dedicado y fácil de ubicar. Asigne al botón de Single Touch Scan su propio flujo de trabajo de escaneado para una más rápida distribución y archivado de documentos.
- **Mayor capacidad de papel,** más flexibilidad. Imprima más documentos durante más tiempo con una capacidad total de hasta 8,700 hojas. Múltiples opciones de acabado, desde básico hasta avanzado, le brindan la flexibilidad que su carga de trabajo requiere.
- **Calidad excepcional en la impresión y el copiado.** Con definición superior de línea fina, sombras y resaltados, sus copias realmente reflejan el documento original.
- **Simplicidad para un uso práctico.** Imprima de y escaneé a cualquier dispositivo de memoria USB para una entrega de documentos más rápida cuando no esté en su computadora.
- **Su trabajo de impresión, su prioridad.** La función Print Around elimina los retrasos prolongados de impresión al retener un trabajo que necesita recursos (tales como un tamaño de papel diferente) e imprimir el siguiente trabajo en la cola.
- **Personalice sus soluciones.** La tecnología sin servidor de Plataforma de interfaz extensible® (EIP) permite la creación de aplicaciones para ejecutarse en MFP de ConnectKey, sin la necesidad de infraestructura de TI adicional. Esto le permite simplificar y personalizar la usabilidad de su dispositivo con una gama de capacidades desde aplicaciones de soporte hasta escaneo.

Identificación por Color del Recorrido de Papel

La WorkCentre 5845/5855 incluye un recorrido de papel identificado por color, lo cual facilita aún más el acceso del usuario.

Simplicidad más allá de la facilidad de uso.

Cuando se simplifica la vida en la oficina, usted tiene la libertad de enfocarse en el trabajo realmente importante. Sin embargo, necesita las herramientas correctas para ayudarle a realizarlo. Puede estar tranquilo que la WorkCentre® 5845/5855 convierte la complejidad en un nivel más alto de simplicidad con una solución que trabaja de la misma manera que usted.

Conservación del medio ambiente integrada

Obtenga una impresora multifunción potente que incluye una variedad de características ambientales.

- El ahorro de energía con inicio rápido conserva la electricidad durante el tiempo de inactividad, en tanto que mantiene el dispositivo listo para la acción.
- Cumple totalmente con la restricción de la UE de la Directiva de Sustancias Peligrosas (RoHS, por sus siglas en inglés), Opción Ambiental y los estrictos estándares de ENERGY STAR® TEC Versión 1.2.
- Las configuraciones de impresión múltiples permiten reducir el impacto en el medio ambiente. Las opciones incluyen impresión predeterminada a dos caras, impresión de prueba, impresión en papel reciclado y modo de borrador.
- Nuestra configuración innovadora del controlador Earth Smart le permite seleccionar las opciones de impresión más ecológicas.

- **Interfaz de usuario con pantalla táctil a color de última tecnología.** Ofrece el cómodo aspecto y sensación reconocidos de Xerox e incluye iconos brillantes e intuitivos, así como fácil acceso a todas la funciones principales directamente desde la pantalla de inicio.
- **Menos intervención del usuario significa menos tiempo de inactividad.** Nuestro nuevo toner es más eficiente, dura más y puede ser reemplazado rápidamente por cualquier usuario y brinda una calidad de imagen superior.
- **Soporte técnico al alcance de su mano.** Obtenga asistencia rápida, fácil y paso a paso para la solución de problemas, como consejos para enviar un documento por correo electrónico; con vídeos de ayuda integrados en la interfaz del usuario.
- **Un controlador de impresión verdaderamente universal**. El Global Print Driver® (X-GPD) de Xerox® les permite a los administradores de TI instalar, actualizar y administrar dispositivos Xerox® y ajenos a Xerox® desde un solo controlador. Proporciona una interfaz consistente y fácil de usar para usuarios finales, con lo que reduce la cantidad de llamadas de soporte y simplifica la administración de los servicios de impresión.
- **Funciones avanzadas de copiado e impresión.** La WorkCentre 5845/5855 simplifica enormemente las tareas cotidianas de la oficina, brindando soporte para aplicaciones especializadas de impresión, incluyendo anotación, estampado Bates, copiado de tarjetas de identificación, capacidad de impresión de fichas (separadores) y programación a nivel de página.
- **Experiencia consistente del usuario**. La WorkCentre 5845/5855 presenta la misma tecnología del controlador que nuestra última generación de impresoras multifunción de tamaño tabloide doble carta, lo que brinda más comodidad a los usuarios al operar los dispositivos debido a su apariencia y sensación común. Para obtener más información sobre nuestra revolucionaria tecnología de Controlador ConnectKey™ de Xerox®, visite **www.office.xerox.com/connectkey**.

Mantenemos seguro lo más importante.

No tome riesgos con sus información sensible. Trabajar a un rendimiento pico no significa nada si los datos críticos para el éxito de su negocio no están protegidos en su totalidad. Y los dispositivos multifunción de red son puntos potenciales para el ingreso de actividades con malas intenciones. Es por esto que la WorkCentre® 5845/5855 presenta la gama más completa de características, tecnologías y soluciones avanzadas de líderes en la industria que garantizan la protección integral las 24 horas del día.

- **Proteja su información confidencial.** Proteja toda la información sensible con archivos PDF cifrados para escaneado; cifrado del disco duro; estándar que cumple con las normas 256-bit AES FIPS 140-2 e Image Overwrite (sobreescritura de imagen), con un proceso de depuración de 3 pasos que asegura la eliminación completa de todos los fragmentos de información.
- **Evite el acceso no autorizado.** Permita que sólo los usuarios autorizados accedan al equipo por medio de los permisos de usuario, la autentificación de red, el filtrado de IP y la tarjeta inteligente Xerox®, junto con acceso basado en el rol y nivel de función.
- **Gestione las amenazas en forma proactiva.** A medida que aparecen nuevas amenazas, Xerox monitorea en forma proactiva los centros de información de seguridad en búsqueda de nuevas vulnerabilidades, y de ser necesario provee parches, asegurando que su equipo permanezca actualizado y que su información se conserve segura. Además, usted puede recibir actualizaciones al minuto por medio de las alimentaciones de RSS y permanecer informado mediante **www.xerox.com/security**.
- **Cumpla siempre con las regulaciones.** Los equipos de la WorkCentre 5845/5855 cumplen con los últimos estándares de seguridad industriales, incluyendo las áreas de gobierno, finanzas y servicios de salud. Estos incluyen Common Criteria (pendiente), HIPAA, Data Protection Act, COBIT y otros. Estos equipos pueden cumplir con cualquier estándar, con controles disponibles para cubrir sus necesidades específicas.
- **Obtenga una visibilidad completa.** Prevenga el robo de IP y asegure el no repudio, disponiendo de una visibilidad total del equipo y la red. Con la administración de políticas de seguridad y el seguimiento de todas las actividades en el equipo con Audit Log, los usuarios están habilitados para conocer quién accedió a qué y cuándo.

McAfee® CISCO

Alianzas poderosas

Los MFPs de Xerox® ConnectKey™ incluyen la integración con la tecnología McAfee® y constituyen la primera serie de impresoras multifunción en la industria con protección propia contra amenazas externas potenciales. La tecnología de listas blancas de McAfee, asegura que sólo se ejecuten en los equipos archivos o funciones pre-aprobadas, minimizando la necesidad de actualizar manualmente los niveles de software contra las nuevas amenazas de seguridad.También, la integración sin interrupciones con el set de herramientas MPS de Xerox® y el ePolicy McAfee (ePO) permite fácilmente el rastreo y monitoreo.

Además, la integración automática con el Motor de Servicios de Identidad (ISE) Cisco® TrustSec proporciona visibilidad integral de todas las terminales de impresoras multifunción con tecnología ConnectKey para hacer cumplir las políticas de seguridad centradas en TI y garantizar que se respeten.

Los negocios reales toman lugar donde sea que se encuentre.

Necesita la ventaja de acceso en cualquier momento y en cualquier lugar a la tecnología que le facilita el trabajo. Necesita una solución de mundo real que reduzca la brecha entre la productividad en el sitio de trabajo y las tareas que deben realizarse más allá de su oficina. Nuestras soluciones móviles brindan el poder a los profesionales de hoy para poder realizar el trabajo real en la oficina y fuera de ella, brindándoles la libertad y flexibilidad de mantenerse al tanto con las demandas de su negocio, donde sea que éste lo lleve.

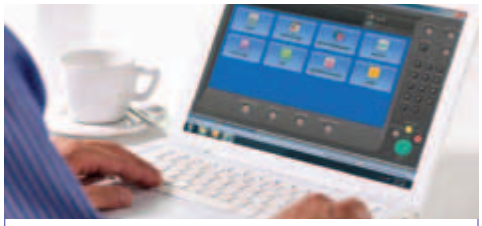

Panel de Control Remoto

Opere en forma remota y segura el panel de control de los equipos de la WorkCentre 5845/5855 desde cualquier computadora de oficina del mismo modo que si estuviera junto al equipo. El Panel de Control Remoto facilita al personal de TI el control y el monitoreo remoto de la interfaz de usuario, y hace más sencillo y más cómodo el capacitar a los usuarios. Y durante una sesión remota, los usuarios temporales reciben la notificación en el equipo, a fin de prevenir cambios simultáneos en el sistema. Además, controladores de impresión avanzados y herramientas libres de administración de equipos posibilitan que usted monitoree en forma remota y en tiempo real el rendimiento y los recursos disponibles, para un mayor tiempo de actividad.

La libertad de movilidad sin limites

Ya sea que trabaje en la oficina o a distancia, la WorkCentre® 5845/5855 le brinda tecnologías potentes y útiles con accesibilidad libre de barreras. Ahora, el personal de la oficina puede controlar las funciones del dispositivo desde cualquier estación de trabajo, mientras los profesionales móviles se mantienen conectados a las herramientas de comunicación y soluciones de productividad ofrecidas por la WorkCentre 5845/5855, para mayor flexibilidad en cualquier lugar.

- **Conectividad Wi-Fi opcional.** Los administradores pueden conectarse con dispositivos WorkCentre Serie 5800 en cualquier sitio, sin la necesidad de cableado de red.
- **Xerox® Mobile Print, y más.** Elimine el misterio y la ansiedad que se relacionan con la impresión inalámbrica y desde equipos móviles. Xerox dispone de todas las opciones para habilitar una impresión segura y precisa desde la mayoría de los dispositivos móviles a cualquier impresora o impresora multifunción, sin tener en cuenta la marca. Obtenga una precisión líder en la industria al imprimir archivos nativos de PowerPoint®, Word® y otros archivos estándar. Además, Xerox ofrece capacidades opcionales aptas para el manejo de TI, tales como acceso por código PIN, múltiples sistemas operativos móviles y más. Ya sea offsite u onsite, conozca más acerca de por qué Xerox es la única elección para los profesionales móviles de hoy, visitando **www.xerox.com/mobile**

WorkCentre serie 5800 optimizada para:

Entrada de papel

1
El alimentador automático de documentos, de una sola cara, automáticamente escanea documentos tan rápido como 200 páginas por minuto (velocidad doble).

2
La bandeja de desvío de 100 hojas maneja papel pesado de hasta 80 lb / 216 gsm.

3
Dos bandejas universales de 500 hojas pueden ajustarse para hasta 11 x 17 pulg. / A3.

4
El kit opcional de sobres (sustituye a la bandeja 2) proporciona alimentación sin problemas de 50 sobres.

5
La bandeja tándem de alta capacidad aloja un total de 3,600 hojas de papel tamaño carta / A4.

6
El alimentador de alta capacidad para 4,000 hojas tamaño A4 (opcional) puede aumentar su capacidad total hasta 8,700 hojas. O bien, agregue el kit de alimentación por borde corto de 2,000 hojas ya sea en tamaño carta/extra oficio o tamaño 11 x 17 pulg./A3.

Opciones de acabado

7
Varias opciones de acabado le permiten agregar las capacidades que sean correctas para grupos de trabajo individuales. Elija las funciones básicas, como grapado y perforación, o capacidades avanzadas para producir manuales paginados con grapado por el centro y plegados, así como folletos con plegado triple en Z y en C.

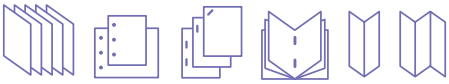

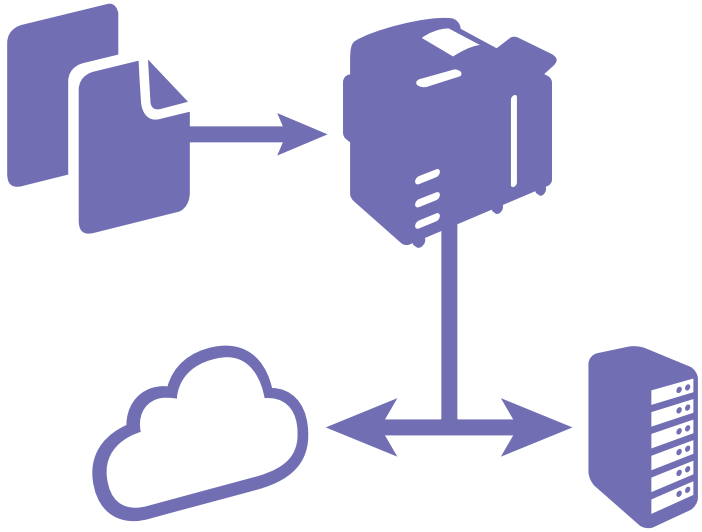

Extienda sus posibilidades

Ya sea que escanee y gestione documentos en la red de su oficina o en la nube en Internet, puede acceder a soluciones de flujo de trabajo de documentos digitalizados directamente desde cualquier WorkCentre 5845/5855 gracias al poder de Xerox® Workflow Solutions, integrada en la plataforma Xerox® EIP®. Estos son sólo algunos de los muchas ejemplos de Xerox® Workflow Solutions*:

- **Xerox® ConnectKey™ para SharePoint.** Escanee archivos directamente en MS® SharePoint® y otras carpetas Windows®. Además, puede avanzar más allá del almacenamiento básico de archivos y la creación de PDF, convirtiendo de forma automática los documentos en información estructurada inteligente, con herramientas sencillas de denominación y enrutamiento de archivos.
- **Xerox® ConnectKey Share to Cloud.** Nuestra solución de escaneado basada en la nube, brinda escaneado sencillo, seguro y escalable hacia populares repositorios basados en la nube, como Google Docs, SalesForce.com, Office 365 y Dropbox, utilizando flujos de trabajo diseñados por el cliente que impulsan nuestra tecnología Xerox® EIP. Conozca más acerca de Xerox® Workflow Solutions en **www.office.xerox.com/software-solutions**.

* Las soluciones opcionales pueden variar por región.

Xerox® WorkCentre® 5845/5855

ConnectKey™
MFP

Los sistemas multifunción de la WorkCentre serie 5800 funcionan con el Controlador Xerox® ConnectKey™. Estos sistemas de implementación simple le dan a usted soluciones reales y prácticas, que agilizan con facilidad la forma en que usted comunica, procesa y comparte información importante, simplifican las tareas complejas de manejo de papel y reducen los costos mientras conservan segura su información. Para obtener mayor información, visite **www.xerox.com/connectkey**.

Especificaciones del dispositivo		**WorkCentre 5845**	**WorkCentre 5855**
Velocidad		Hasta 45 ppm	Hasta 55 ppm
Ciclo de trabajo[1]		Hasta 175,000 páginas / mes	Hasta 200,000 páginas / mes
Disco rígido / procesador / memoria		160 GB / 1 GHz de doble núcleo / 2 GB	
Conectividad		10/100/1000 Base-T Ethernet, impresión directa USB 2.0 de alta velocidad, Wi-Fi opcional (con adaptador USB inalámbrico Xerox®)	
Características del controlador		Libreta de direcciones unificada, Panel de Control Remoto, soporte online, clonado de configuración	
Copiado e impresión Resolución de copiado e impresión		Entrada de 600 x 600 x dpi de 8 / salida interpolada de 4800 x 600 dpi	
Tiempo de salida de la primera página (tan rápido como)		7 segundos	
Tiempo de salida de la primera página de copia (tan rápido como)		3.7 segundos desde el portapapeles / 7.6 segundos desde el alimentador automático de documentos	
Idiomas de descripción de página		Adobe® PostScript® 3™, PDF, PCL® 5c / emulaciones PCL 6, HP-GL2™, especificación de papel XML (XPS®) (Opcional)	
Funciones de impresión		Imprima desde USB, Configuraciones de controlador Earth Smart, Identificación de trabajo, Creación de folletos, Almacene y recupere configuraciones de controlador, estado bidireccional, escalación, monitoreo de trabajos, Xerox® PrintBack	
Impresión móvil		Xerox® Mobile Print (Opcional), Xerox® Mobile Print Cloud (Opcional)	
Escaneado	Estándar	Escaneado a red, escaneado a correo electrónico, escaneado a carpeta, escaneado a SMB o FTP, PDF que admite búsqueda de texto, PDF/A, XPS, PDF linearizado, JPEG, TIFF, escaneado a un dispositivo de memoria USB, escaneado de un toque, soporte TWAIN.	
	Opcional	ConnectKey para SharePoint®, ConnectKey Cloud, Xerox® Scan to PC Desktop® SE y Profesional, numerosas soluciones disponibles a través de diversos Xerox® Business Innovation Partners.	
Fax	Estándar	Fax de Internet, Fax Build Job, habilitación para fax de servidor de red (soluciones disponibles a través de diversos Xerox® Business Innovation Partners)	
	Opcional	Reenvío de fax a correo electrónico o SMB, fax local (opciones de una línea o dos líneas, incluye Fax LAN)	
Seguridad	Estándar	McAfee® integrado, McAfee ePolicy (ePO) compatible, sobreescritura de HDD, encriptado de 256-bit (cumple con la FIPS 140-2), certificación de criterios comunes (Common Criteria Certification) (ISO 15408)[2], impresión segura (Secure Print), fax seguro (Secure Fax), escaneado seguro (Secure Scan), correo electrónico seguro (Secure Email), integración Cisco® TrustSec, autentificación de red, SSL, SNMPv3, Audit Log, controles de acceso, permisos de usuario	
	Opcional	Control de integridad McAfee, acceso seguro Xerox®, equipo de tarjeta inteligente (CAC/PIV, .NET)	
Contabilidad	Estándar	Contabilidad estándar de Xerox® (copiado, impresión, fax, escaneado)	
	Opcional	Equitrac Office®, Equitrac Professional®, YSoft® SafeQ®, y otras soluciones de contabilidad de red disponibles a través de diversos Xerox® Business Innovation Partners	
Entrada de papel	Estándar	**Alimentador automático de documentos de una sola cara:** 200 hojas; velocidad: hasta 200 ipm (doble); medidas: 4.9 x 5 pulg. a 11.7 x 17 pulg. / 125 x 138 mm a 297 x 432 mm **Bandeja de desvío:** 100 hojas; medidas personalizadas: 4.25 x 5.5 a 11 x 17 pulg. / A6 a A3 **Bandejas 1-2:** 500 hojas cada una; medidas personalizadas: 5.5 x 8.5 to 11 x 17 pulg. / A5 a A3 **Bandeja doble de alta capacidad:** total de 3,600 hojas (1,600 y 2,000); tamaño 8.5 x 11 pulg. / A4	
	Opcional	**Alimentador de alta capacidad (HCF):** 4,000 hojas; tamaño 8,5 x 11 pulg. / A4, alimentación de borde largo **Kits de alimentador de alta capacidad (HCF obligatorio):**Kit de alimentación por borde corto de 2000 hojas de 11 x 17 pulg./A3 o kit de alimentación por borde corto de 2,000 hojas de tamaño carta/extra oficio/A4 **Bandeja para sobres (reemplaza a la bandeja 2):** Hasta 50 sobres: #10 comercial, monarca, DL, C5	
Salida del papel / Acabado	Opcional	**Bandeja de desplazamiento offset :** 300 hojas **Acabadora para oficina básica (sólo la 5845):** Bandejas de 1,000 + 250 hojas, grapado de una sola posición para 30 hojas **Acabadora de oficina:** Bandejas de 2,000 + 250 hojas, grapado de diversas posiciones para 50 hojas, perforadora opcional **Acabadora de oficina con creadora de folletos:** Bandejas de 2,000 + 250 hojas, grapado de diversas posiciones para 50 hojas, encuadernación a caballete, perforadora opcional **Acabadora de alto volumen (HVF):** Bandejas de 3,000 + 250 hojas, grapado de diversas posiciones para 100 hojas, perforadora opcional **Acabadora de alto volumen con creadora de folletos:** Bandejas de 3,000 + 250 hojas, grapado de diversas posiciones para 100 hojas, encuadernación a caballete, perforadora opcional **Unidad de plegado triple en Z/plegado triple en C (con acabadora de alto volumen con creador de folletos):** Agrega plegado triple en Z y C para tamaño carta **Insertador posterior al proceso (con acabadora de alto volumen y con acabadora de alto volumen con creador de folletos):** Agrega insertos pre-impresos **Engrapadora auxiliar:** Engrapado de 50 hojas (con base en papel bond de 20 lb/75 gsm)	

[1] Capacidad de volumen máxima esperada en cualquier mes. No se espera que sea mantenida regularmente; [2] Pendiente de certificación

Visite **www.xerox.com/office/WC5845_55Specs** para obtener información más detallada sobre especificaciones y capacidades.

©2013 Xerox Corporation. Todos los derechos reservados. Xerox®, Xerox con la marca figurativa®, ConnectKey™, Extensible Interface Platform®, Global Print Driver®, Scan to PC Desktop® y WorkCentre® son marcas comerciales de Xerox Corporation en los Estados Unidos o en otros países. Como asociado de ENERGY STAR®, Xerox Corporation ha determinado que este producto cumple con los requisitos de ENERGY STAR para el uso eficiente de energía. ENERGY STAR y la marca ENERGY STAR son marcas registradas en los EE. UU. Todas las demás marcas comerciales son propiedad de sus respectivos fabricantes. La información que se incluye en este folleto está sujeta a cambios sin previo aviso. 2/13 BR5048 W58BR-01LA